

1. Limpie cuando el bote de basura está vacío de toda basura.
2. Usar solución de poca potencia o limpiador de uso múltiple.
3. llenar el bote de basura con agua y fregar el fondo y los lados de la lata
4. Enjuague el área .
5. Rocíe el bote de basura con solución desinfectante, o "Bio-Flow". Para más control del olor, rociar cada vez que se añade la basura .

Productos de Auto-Chlor Limpiador de uso múltiple Desinfectante



TRASH AND GARBAGE CANS

Cleaning Frequency: Daily or As needed

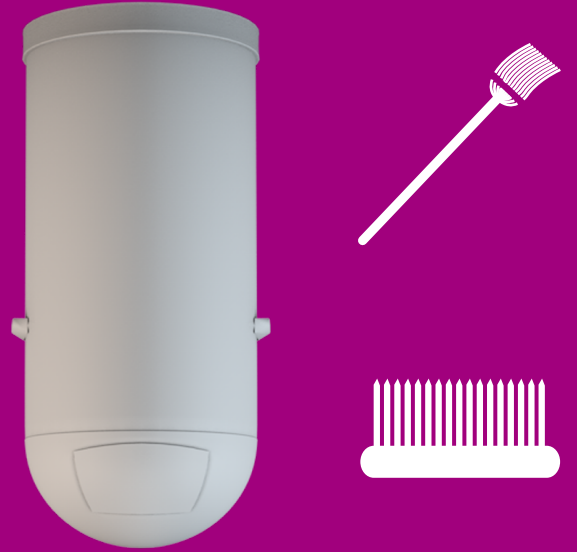

La frecuencia de limpieza: Diario o cuando sea necesario



BASURA Y BOTE DE BASURA

Auto-Chlor Products

All Purpose Cleaner Sanitizing Solution

1. Clean when can is empty of all garbage and trash.
2. Use solution of a light duty, all purpose or multipurpose cleaner.
3. Flood area and scrub bottom and sides of can.
4. Rinse area.
5. Spray can with sanitizing solution, or Bio-Flow. For further odor control, spray each time garbage is added.

REQUIRED CLEANING TOOLS ARE SHOWN AT LEFT